Département de l'Aisne
DEPARTEMENT DE L'AISNE

Commune de Le Nouvion-en-Thiérache

Plan Local d'Urbanisme

4.2 d Annexes au plan de zonage au 8000ème Contraintes

Projet arrêté le 16 septembre 2024

Projet mis à l'enquête du 17/09 au 18/10/2025

Projet approuvé le

Cachet de la Mairie et signature du Maire

GEOGRAM
Groupe Réalité Géomatique
Rue Jean Monnet - 02100 SAINT QUENTIN
Tél : 03 23 62 66 66 / Fax : 03 23 62 66 68
e-mail : bureau-saint-quentin@groupe-reel.com
Site Internet : www.geogram.fr

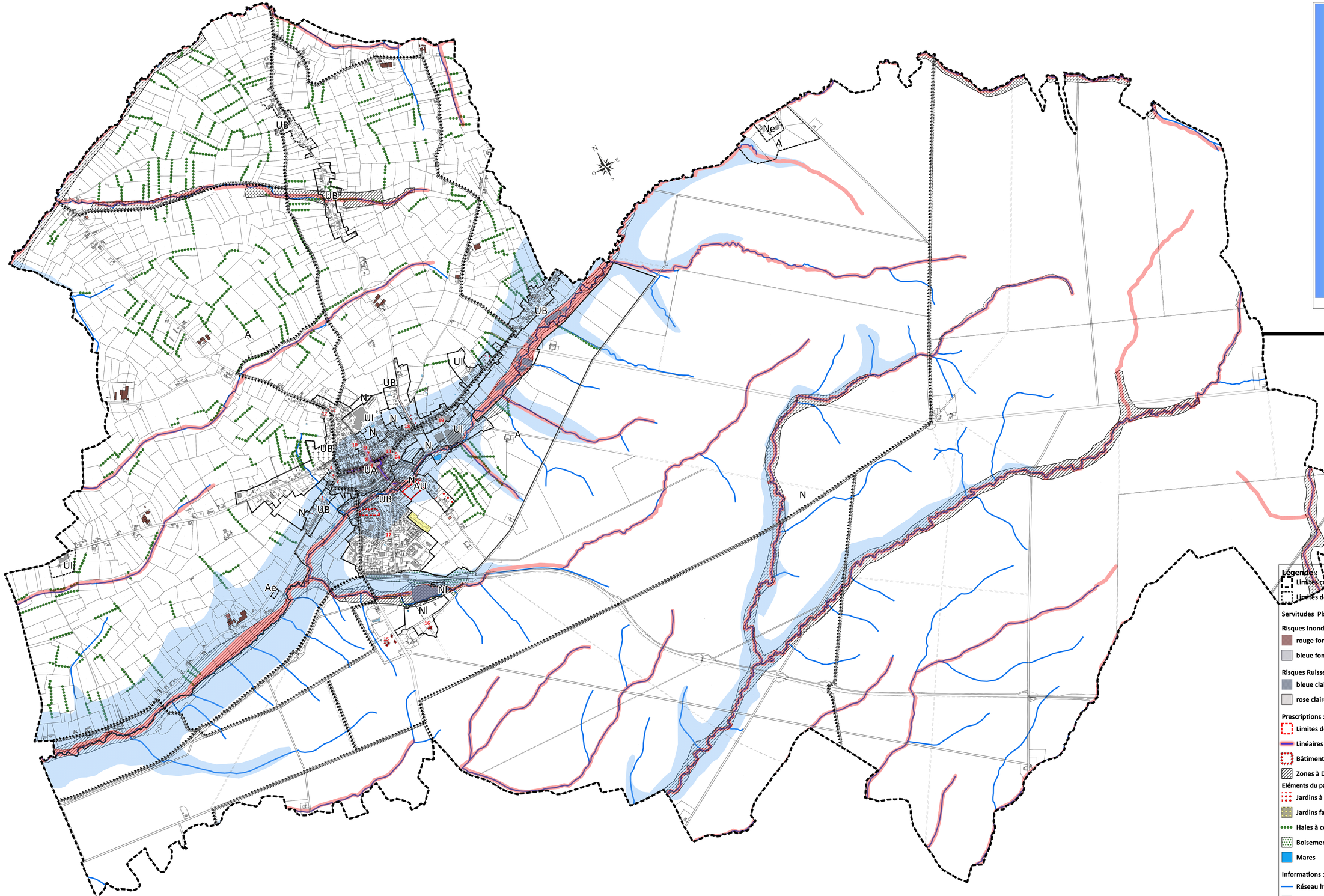

Légende :

- Limites communales
- Limites de zones

Servitudes Plan de Prévention des Risques I et CB :

Risques Inondation par débordement de rû :

- rouge foncé
- bleue foncé

Risques Ruissellement, ravinement et coulées de boue :

- bleue claire
- rose claire

Prescriptions :

- Limites des secteurs en OAP
- Linéaires commerciaux protégés au titre de l'article L. 151-16 du CU
- Bâtiments pouvant faire l'objet de changement de destination
- Zones à Dominante Humide -AESN

Eléments du paysage identifiés (L. 151-23 du CU) :

- Jardins à préserver
- Jardins familiaux
- Haies à conserver
- Boisement identifié
- Mares

Informations :

- Réseau hydrographique
- Bâtiments d'élevage
- Périmètres Elevages (à titre indicatif pour application L. 111-3 du code rural)